

Intorno ai musei di Caserta: riserva reale di Sommacco

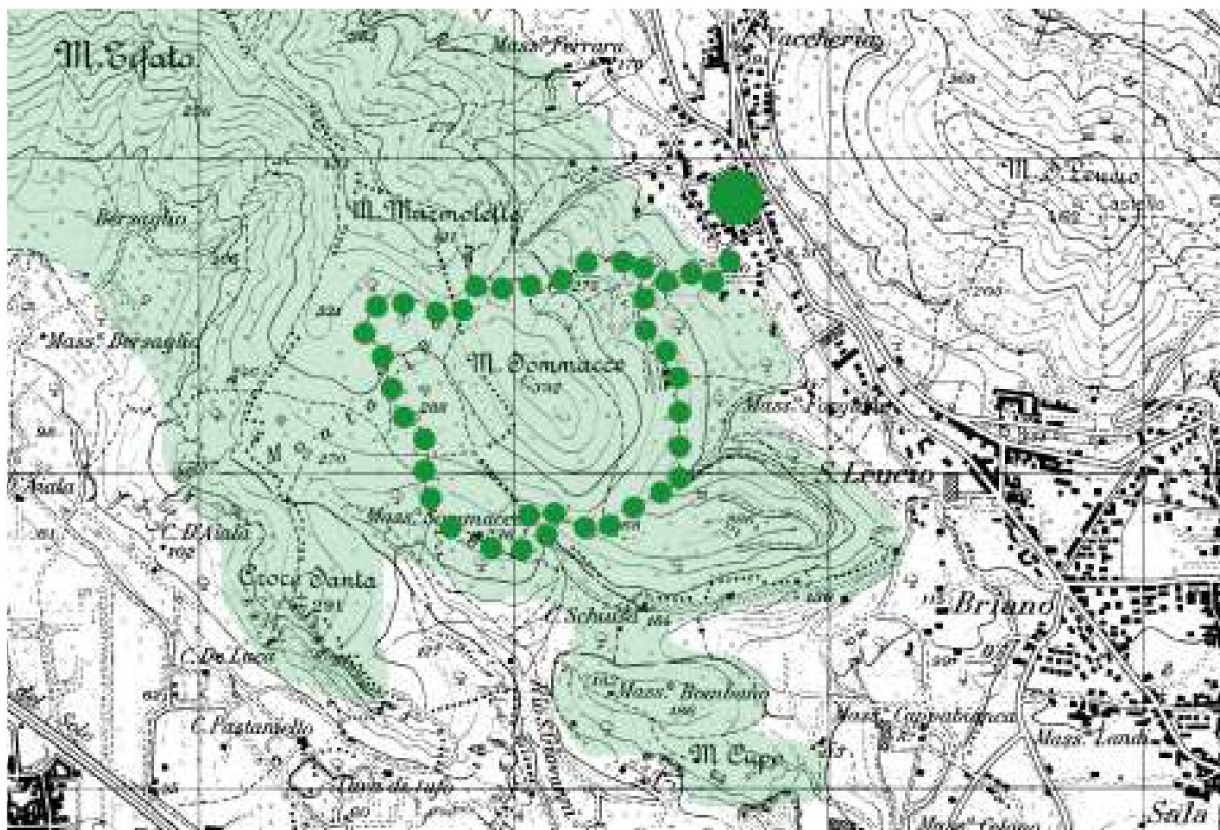

media

distanza 5,3 km

dislivello 200 m

durata 2 ore

Alla scoperta della real riserva del Sommaco, o meglio di quello che fu, visto lo stato attuale dei luoghi naturali e del casino di caccia borbonico. Splendidi panorami verso la vicina Reggia e, in lontananza, la piana Campana, il Vesuvio e le isole del Golfo. E, dalla parte opposta del pendio, uno sguardo insolito dal Belvedere di San Leucio e alla Vaccheria.

tracciato: per la gran parte in sentiero non artificialmente pavimentato.

percorso in collina, senza ombra.

punto di ritrovo: Caserta, via A. Sancio

www.google.it/maps/place/41%C2%B006'07.5%22N+14%C2%B018'29.7%22E/@41.102098,14.3060703,17z

progetto "Da Vanvitelli al futuro"

finanziato bando 2022, Regione Campania

